企業理念

“全てのひとが幸せであるために”

私たちは、地域医療を支え、お薬を通じて皆様の健康を願い、全てのひとに幸福な未来が訪れるよう応援しています。
平和で健康であることの幸せに日々感謝しなければいけません。しかし2020年、新型コロナウイルス感染症（COVID-19）は、世界中で猛威を振るい突如として平穏な日常の生活を激変させました。日本でも多くの尊い命が失われましたが、全国民が平等に享受する皆保険制度の下、未知のウイルスとの戦いに勝利することでしょう。一方で、世界の国々には医療提供体制の脆弱さゆえに助かる命すら救えない現実があります。
今、私たちができる事に一人の医療人として全力で取り組んで参ります。

薬剤師からのメッセージ

私は祖父母を自宅で看取りました。具合が悪くなれば、かかりつけの先生が往診してくれ、点滴や投薬を受け、最期まで入院とは無縁のまま2人とも100歳近くでの大往生でした。夜中でも明け方でも駆けつけてくださる先生の姿と共に鮮明に覚えているのが、介護をしていた母の姿です。様々な苦労がありましたが、病院まで重い経腸栄養剤を取りに行ったり、薬を吐き出してしまうのに苦労して飲ませたり、飲ませ忘れがないか毎日確認したりと、薬関係で頭を悩ますことも多々ありました。自宅での介護に正確な服薬は欠かせません。
薬剤師として、自宅で過ごす患者さま、そしてその家族の方に安心と安全を届けたい。
より豊かな時間を届けたい。
それが私どもの願いであり、使命だと考えております。

Synergy Management 株式会社
執行役員　吉岡 やよい

店舗のご案内

八木ほうもん薬局

住 所　奈良県橿原市内膳町1丁目1-44 エムアイビル3F
電 話　0744-48-0450
営業時間　月・火・金　9:00～20:00　水・土　9:00～17:00
木　9:00～13:00
定休日　日・祝、夏季、年末年始
アクセス　近鉄線「大和八木」駅前徒歩1分

橿神ウエストゲート薬局

住 所
奈良県橿原市久米町569-102
電 話
0744-27-3991
営業時間
月・火・水・金　9:00～19:30
土　9:00～14:00
定休日
木・日・祝、夏季、年末年始
アクセス
近鉄線「橿原神宮」駅西口を出てすぐ

学園前薬局

住 所
奈良県奈良市学園北2丁目1番5号
ローレルコート学園前1階
電 話
0742-93-7586
営業時間
月・火・水・金　8:15～19:00
木・土　8:15～16:00
定休日
日・祝、夏季、年末年始
アクセス
近鉄線「学園前」駅徒歩1分

地域のみなさまに
愛される
かかりつけ薬局へ
～24時間365日～

Synergy Management 2013

八木ほうもん薬局

https://s-m.click

在宅訪問のご案内

在宅訪問の流れ

1

かかりつけ医師から、薬剤師が在宅訪問する同意を得ます。

2

薬剤師は、医師の処方せんに基づいて調剤したお薬をお届けし、そのお薬の効果や影響などの説明を行います。その際に、血圧測定や血中酸素濃度の測定、健康管理のためのアドバイスなども行います。また、お届け先が施設の場合は、その施設の運用に合わせたお薬のセットや粉砕・一包化※のご提案も行っています。

※異なる2種類以上の薬を服用する場合や、服用のタイミング（朝・昼・夜）ごとに薬を一回分ずつ一袋にまとめる作業のこと。

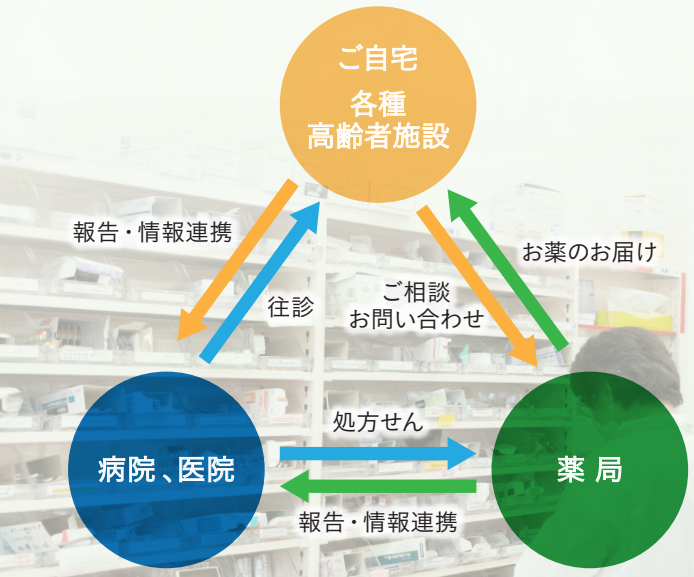

一般のみなさま

- 薬局に行くのが大変
- お薬を飲み忘れてしまう
- お薬の種類が多くて混乱してしまう
- お薬が飲みにくくなってきた
- 病気や薬の服用について不安がある

- 薬剤師がご自宅やご入居先を訪問し、お薬をお届けし、ご説明いたします。
- 「お薬カレンダー」「配薬ボックス」を使って薬剤を管理、飲み忘れや誤飲を防ぎます。
- 服用方法に合わせて、処方薬の変更や一包化などをご提案いたします。

医療・介護関係者の方

- 療養中の家族や入居者の代わりにお薬を取りに行く時間がない
- 療養中の家族や入居者の薬剤管理・服用で、家事や本来の業務に時間が充てられない

- 「お薬カレンダー」「配薬ボックス」を使って薬剤を管理、飲み忘れや誤飲を防ぎます。
- 医師や施設スタッフと連携し、患者さまの病気やお薬に対する不安をサポートします。

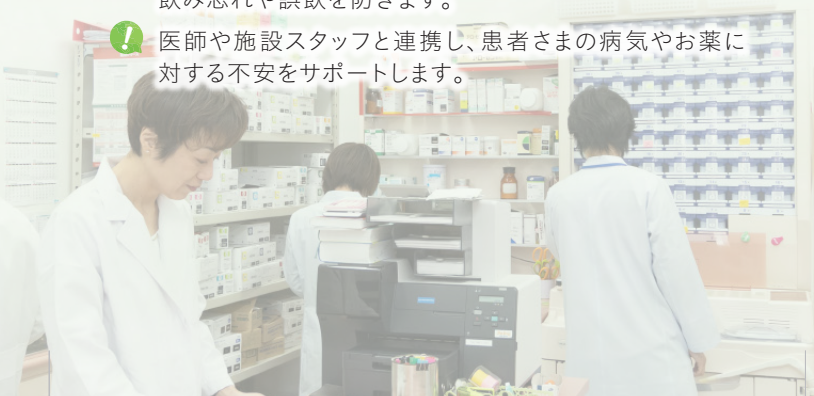

対象の方

当薬局の薬剤師が
ご自宅や各種高齢者施設へお伺いします

- ご自宅や各種高齢者施設で訪問診療を受けていらっしゃる方
- 病院や薬局に通院することが困難な方

などを対象に、患者さまご自身やご家族、医師、施設スタッフ、ケアマネジャー、訪問看護師などから依頼を受け、かかりつけ医師の指示のもと、訪問しています。

Synergy Managementの特徴

- 医師と連携を取りながら患者さまに最善の方法を尽くします
- 24時間365日お薬の対応を行いサポートします